

M. KÜRDİ
YÜRÜK SEMAİ

- BAŞKA BİR DÜNYA -

BESTE ve GÜFTE

Rafet KIRAL



ARANAĞME ...



ÖY LE YAK ÖY LE YAK ÖY LE YAK Kİ BE Nİ SAZ



KÜ LÜM KAL MA SIN YAK TI ĞİN A TE Şİ GÖ REN OL MA SIN

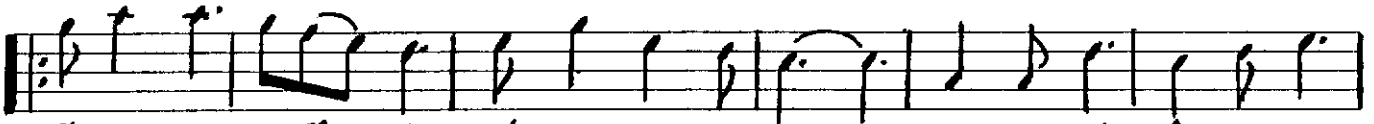

DÜH YA MIZ DE ĞİŞ SIN Bİ LEN OL MA SIN BAŞ KA BİR Â LEM DE



SE VE YİM SE Nİ BAŞ KA BİR Â LEM DE SE VE YİM SE Nİ

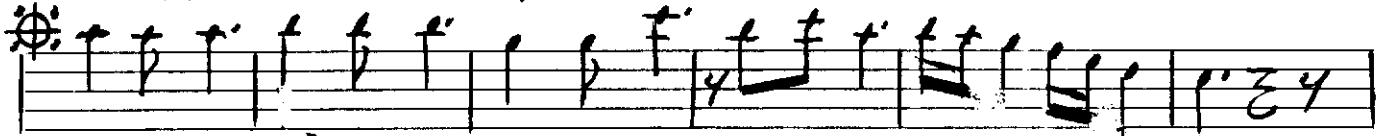

SİĞ MI YOR SİĞ MI YOR SİĞ MI YOR İ Ğİ ME SAZ



KÜ CÜ CÜK DÜH YA KAN DIR MAZ AŞ KI MI OL SA DA DER YA

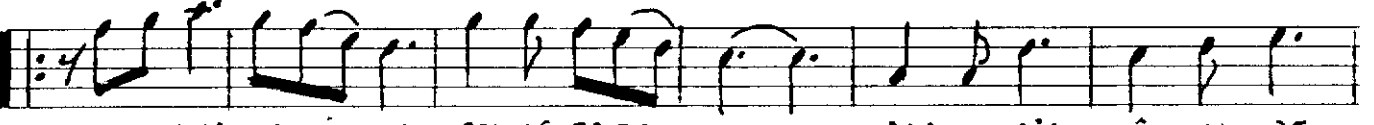

ÇI KA LIM SE NİN LE GEL DE FE ZA YA BAŞ KA BİR Â LEM DE

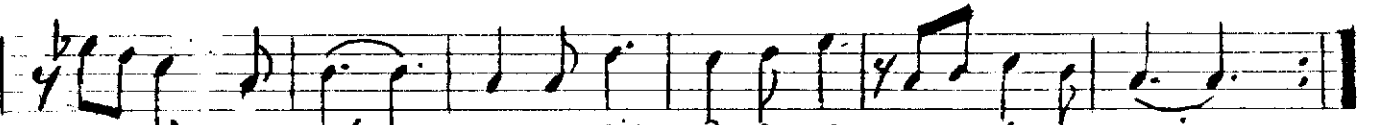

SE VE YİM SE Nİ BAŞ KA BİR Â LEM DE SE VE YİM SE Nİ

ÖYLE YAKKI BENİ KÜLÜM KALMASIN
YAKTIĞIN ATEŞİ GÖREN OLMASIN
DÜNYAMIZ DEĞİŞSİN BİLEN OLMASIN
BAŞKA BİR ÂLEMDE SEVEYİM SENİ

SİĞİYOR İÇİME KÜÇÜCÜK DÜNYA
KANDIRMAZ AŞKIMI OLSADA DER YA
ÇIKALIM SENİNLE GELDE FEZÂYA
BAŞKA BİR ÂLEMDE SEVEYİM SENİ

18-OCAK-1990